ВНЕСЕНИЕ ИЗМЕНЕНИЙ В ГЕНЕРАЛЬНЫЙ ПЛАН ГОРОДСКОГО ОКРУГА ЛЮБЕРЦЫ МОСКОВСКОЙ ОБЛАСТИ ПРИМЕНИТЕЛЬНО К НАСЕЛЕННЫМ ПУНКТАМ ДАЧНЫЙ ПОСЕЛОК КРАСКОВО И РАБОЧИЙ ПОСЕЛОК ОКТЯБРЬСКИЙ

КАРТА ГРАНИЦ НАСЕЛЁННЫХ ПУНКТОВ

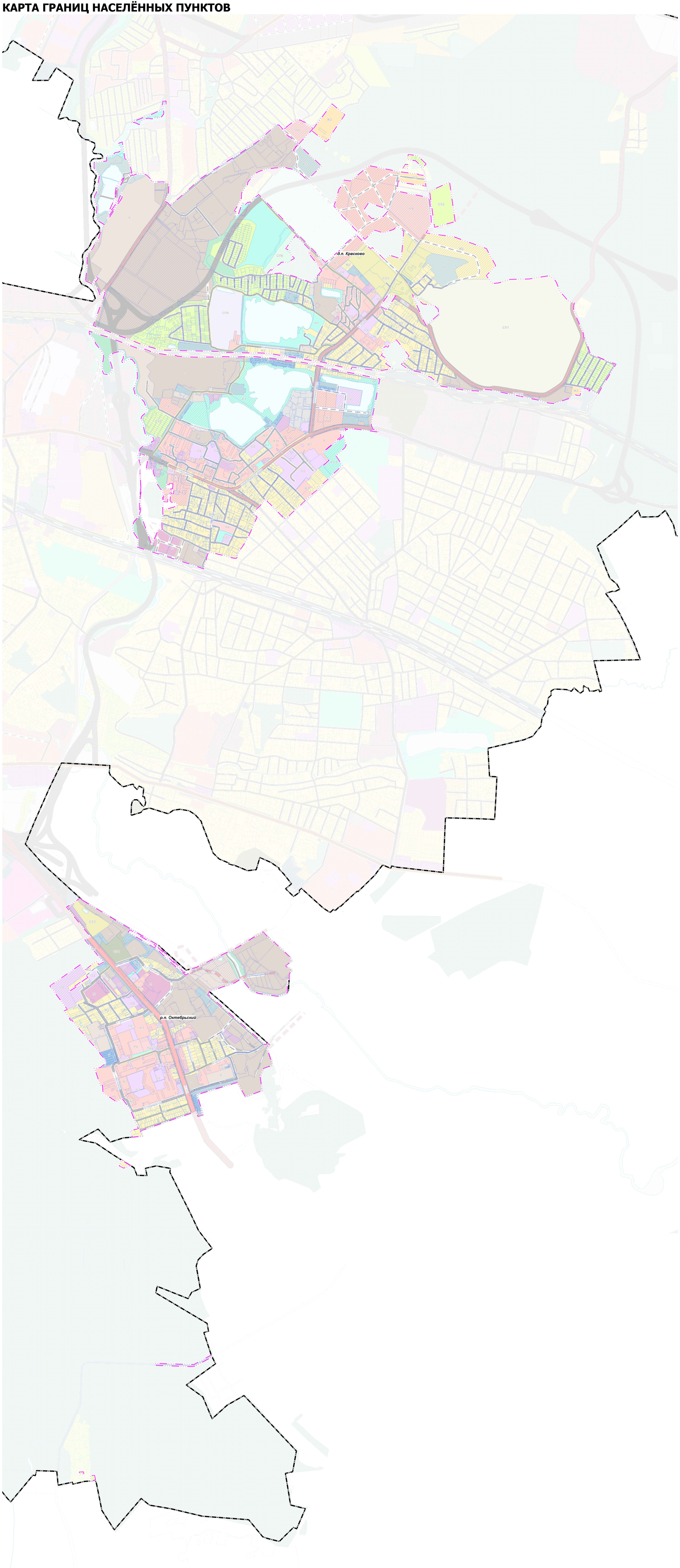

УСЛОВНЫЕ ОБОЗНАЧЕНИЯ

Границы

- городского округа Люберцы
- утверждаемые границы дачного поселка Красково и рабочего поселка Октябрьский
- земельных участков, поставленных на кадастровый учет

Должность	ФИО	Подпись	Дата
Гл.архитектор	Малинова О.В.		
Гл. инженер	Долганов А.А.		
Рук. мастерской	Хирина Н.В.		
Нач. отдела	Макаров Н.В.		
ГАП	Киняева Е.В.		
Проверил	Хирина Н.В.		

Государственное задание №8340003 (версия №3) от 30.09.2020

Московская область,
городской округ Люберцы,
дачный поселок Красково, рабочий поселок Октябрьский

Внесение изменений в генеральный план городского округа Люберцы Московской области применительно к населенным пунктам дачный поселок Красково и рабочий поселок Октябрьский

Стадия	Лист	Листов
	2	3

Карта границ населённых пунктов.
М 1:10000

НИ и ПИ градостроительства
ГАУ МО "НИиПИ градостроительства"